Plán obnovy a odolnosti

Konferencia Nezávislý život 2021 – Máme plány (?)

16. jún 2021

socia

PLÁN OBNOVY A ODOLNOSTI

- je spoločnou reakciou krajín EÚ na silný pokles ekonomiky v dôsledku pandémie.
- hlavným cieľom je podporiť **REFORMY A INVESTÍCIE,** ktoré Slovensku umožnia začať opäť dobiehať životnú úroveň priemeru EÚ.

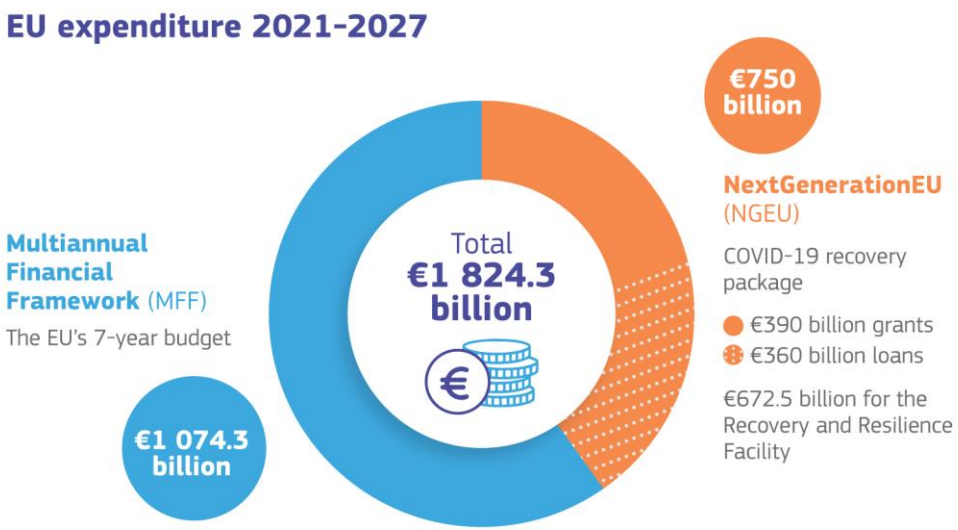

ČO OČAKÁVA EURÓPSKA KOMISIA OD PLÁNU OBNOVY A ODOLNOSTI?

- Reakcia na výzvy, ktoré EK identifikovala v pravidelných správach v rámci **EU Semestra** *(Country report, Country Specific Recommendations)*
- Podpora prechodu na **zelenú ekonomiku** (37 %)
- Podpora **digitalizácie** (20 %)

1. AKÉ REFORMY POTREBUJEME UROBIŤ a

2. AKÉ INVESTÍCIE SÚ NA PODPORU REFORIEM POTREBNÉ?

KTO JE ZODPOVEDNÝ ZA PLÁN OBNOVY A ODOLNOSTI?

Európska komisia

- Pracovná skupina na zotavenie a odolnosť (RECOVER) pod generálnym sekretariátom Európskej komisie
- Spolupráca s Generálnym riaditeľstvom Komisie pre hospodárske a finančné záležitosti

Slovensko

- **Ministerstvo financií SR, Sekcia plánu obnovy**
- Spolupráca s jednotlivými ministerstvami
- www.planobnovy.sk

ČO OBSAHUJE SLOVENSKÝ PLÁN OBNOVY A ODOLNOSTI za 6 575 miliónov eur

Zelené Slovensko	**5 komponentov** (obnoviteľné zdroje energie, doprava, adaptácia na zmenu klímy,....)	**2 332 miliónov eur**
Lepšie vzdelanie	**3 komponenty**	**892 miliónov eur**
Veda, výskum, inovácie	**2 komponenty** (riadenie a financovanie vedy, lákanie talentov,...)	**892 miliónov eur**
Zdravý život	**3 komponenty**	**1 533 miliónov eur**
Efektívny štát a digitalizácia	**5 komponentov** (reforma justície, boj proti korupcii, zdravé verejné financie, štát v mobile, kybernetická bezpečnosť,...)	**1 110 miliónov eur**

https://rokovania.gov.sk/RVL/Material/25932/1 - **celý materiál schválený na vláde koncom apríla**

KOMPONENT 6 Dostupnosť, rozvoj a kvalita inkluzívneho vzdelávania

Odhadované náklady 210 mil. eur

Reforma 1: Zabezpečenie podmienok na implementáciu povinného predprimárneho vzdelávania pre deti od 5 rokov a zavedenie právneho nároku na miesto v materskej škole alebo u iných poskytovateľov predprimárneho vzdelávania od 3 rokov	Q4 2022 - Q4 2025	
Rozšírenie kapacít materských škôl – časť reformy č. 1		135,4 mil. eur
Debarierizácia väčších stredných škôl – investícia č. 1	Q1 2023	27,2 mil. eur
Pilotné overenie ranej starostlivosti v prostredí MRK – časť reformy č. 1;		6,1 mil. eur
Administratívne náklady spojené s investíciami do kapacít materských škôl a debarierizácie.		5,7 mil. eur

KOMPONENT 6 Dostupnosť, rozvoj a kvalita inkluzívneho vzdelávania

Odhadované náklady 210 mil. eur

Reforma 2: Nový model nárokovateľných podporných opatrení vo výchove a vzdelávaní	Q4 2022 - Q4 2025	
Vypracovanie a implementáciu nového modelu nárokovateľných podporných opatrení vo výchove a vzdelávaní a pilotné overenie vybraných opatrení – reforma č. 2;		22,5 mil. eur
Reforma 3: Reforma systému poradenstva a prevencie a zabezpečenie systematického zberu dát v oblasti podpory duševného zdravia detí, žiakov a študentov.	Q1 2023	
Reforma 4: Implementácia nástrojov na prevenciu predčasného ukončovania školskej dochádzky a úprava F-odborov.	Q1 2023 - Q2 2025	
Reforma 5: Podpora desegregácie škôl	Q3 2023 - Q3 2025	
Reforma 6: Kompenzačné opatrenia na zmierňovanie dopadov pandémie vo vzdelávaní pre žiakov základných a stredných škôl	Q4 2022	13 mil. eur

KOMPONENT 7 Vzdelávanie pre 21. storočie / REFORMY

Odhadované náklady 469 mil. eur (aj s investíciami)

Reforma 1: Reforma obsahu a formy vzdelávania (kurikulárna a učebnicová reforma)	Q2/2021 – Q3/2026	
Reforma 2: Príprava a rozvoj učiteľov na nové obsahy a formy výučby (zmena vysokoškolskej prípravy učiteľov a posilnenie profesijného rozvoja učiteľov)	Q1/2021 – Q3/2023	

Investícia 1: Digitálna infraštruktúra v školách	Q2/2022 - Q4/2024	187,2 mil. eur
Investícia 2: Dobudovanie školskej infraštruktúry	Q4/2021 – do konca	123,3 mi. eur

KOMPONENT 11 Moderná a dostupná zdravotná starostlivosť / REFORMY

Optimalizácia siete nemocníc	Q4 2025
Reforma prípravy investičných projektov v zdravotníctve	Q2 2021
Centralizácia riadenia najväčších nemocníc	Q2 2025
Optimalizácia siete akútnej zdravotnej starostlivosti	Q4 2021
Nová definícia neodkladnej zdravotnej starostlivosti	Q2 2022
Reforma poskytovania všeobecnej starostlivosti o dospelých, deti a dorast	Q2 2022

KOMPONENT 11 Moderná a dostupná zdravotná starostlivosť / INVESTÍCIE

Projektová príprava a projektové riadenie investícií	Q3 2021	58 mil. eur
Nová sieť nemocníc – výstavba, rekonštrukcie a vybavenie (cca 2400 - 2600 lôžok)	Q4 2025	998 mil. eur
Digitalizácia v zdravotníctve (ERP systém, liečba fibrilácie srdcových predsiení)	Q4 2025	41 mil. eur
Výstavba a obnova staníc záchrannej zdravotnej služby, obnova vozového parku (55)	Q2 2025	55 mil. eur
Podpora otvárania nových ambulancií primárnej starostlivosti v nedostatkových oblastiach (150)	Q4 2025	11 mil. eur

KOMPONENT 12 Duševné zdravie / REFORMY

Koordinovaná medzirezortná spolupráca a regulácia • Rada vlády pre duševné zdravie • Národný program duševného zdravia a akčný plán • Komora pracovníkov vykonávajúcich psychologickú činnosť	Q2 2025	2 mil. eur
Rozvoj akútne poddimenzovaných oblastí	Q1 2021	
Koncepty pre modernejšiu liečbu	Q4 2021	
Modernizácia vzdelávania personálu	Q4 2022	

KOMPONENT 12 Duševné zdravie / INVESTÍCIE

Výstavba detenčných a komunitných zariadení • 150 lôžok / 2 detenčné zariadenia • 56 komunitných zdravotno-sociálnych centier starostlivosti o duševné zdravie: **psycho-sociálnych centier, denných stacionárov a PAS zariadení**	Q4 2025	75 mil. eur
Modernizácia diagnostických metód	Q4 2021	8 mil. eur
Obnova materiálno-technického vybavenia	Q4 2023	1 mil. eur
Humanizácia oddelení v ústavnej starostlivosti • 244 lôžok v ústavnej psychiatrickej starostlivosti, z toho 44 sieťových postelí nahradených 44 izolačnými miestnosťami	Q4 2025	11 mil. eur
Vzdelávanie personálu	Q2 2026	7 mil. eur
Národná linka podpory duševného zdravia	Q2 2021	1 mil. eur

KOMPONENT 13 Dlhodobá starostlivosť / REFORMY

Reforma integrácie a financovania dlhodobej sociálno-zdravotnej starostlivosti	**Q4 2025**	
Reforma posudkovej činnosti	**Q1 2023**	2 mil. eur
Reforma dohľadu nad sociálnou starostlivosťou	**Q1 2022**	9 mil. eur

KOMPONENT 13 Dlhodobá starostlivosť / REFORMY

Reforma integrácie a financovania dlhodobej sociálno-zdravotnej starostlivosti	**Q4 2025**
• Nová legislatíva upravujúceho oblasť **dlhodobej a paliatívnej starostlivosti** (MZ SR) a úprava financovania paliatívnej a ošetrovateľskej starostlivosti (MZ SR)	• Q1 2023
• Predloženie **koncepcie financovania sociálnych služieb** na verejnú diskusiu (MPSVR SR)	• Q4 2023
• Schválenie novej legislatívy v oblasti **financovania sociálnych služieb** - zavedenie osobného rozpočtu (MPSVR SR)	• Q4 2025

KOMPONENT 13 Dlhodobá starostlivosť / REFORMY

Reforma posudkovej činnosti • Schválenie novej legislatívy o **zjednotení posudkovej činnosti** z rozpočtu (MPSVR SR)	Q1 2023	2 mil. eur

KOMPONENT 13 Dlhodobá starostlivosť / REFORMY

Reforma dohľadu nad sociálnou starostlivosťou	Q1 2022	
• Schválenie nového zákona v oblasti dohľadu nad sociálnou starostlivosťou	• Q1 2022	9 mil. eur
• Vytvorenie nového orgánu pre dohľad s 8 pobočkami	• Q1 2024	

KOMPONENT 13 Dlhodobá starostlivosť / INVESTÍCIE

Rozšírenie a obnova kapacít komunitnej sociálnej starostlivosti • Rozšírenie kapacít **pobytových služieb komunitného charakteru** (1 000) a **zdravotno-sociálnych nízkokapacitných zariadení** (480) • Rozšírenie kapacít **ambulantných služieb** (2580)	**Q2 2026**	**193 mil. eur**

KOMPONENT 13 Dlhodobá starostlivosť / INVESTÍCIE

Rozšírenie a obnova kapacít následnej a ošetrovateľskej starostlivosti • Rozšírenie a obnova poskytovateľov domácej ošetrovateľskej starostlivosti (11 nových a dovybavenie 80 existujúcich ADOS) • Vytvorenie lôžok následnej starostlivosti rekonštrukciou existujúcich akútnych a chronických lôžok (650)	**Q2 2026**	**32 mil. eur**

KOMPONENT 13 Dlhodobá starostlivosť / INVESTÍCIE

Rozšírenie a obnova kapacít paliatívnej starostlivosti • Rozšírenie a obnova kapacít pobytovej paliatívnej starostlivosti (270) • Rozšírenie a obnova siete mobilných hospicov (26)	**Q3 2025**	**20 mil. eur**